## 会社概要

| | |
|---|---|
| 商　　号 | 日商岩井紙パルプ株式会社（NISSHO IWAI Paper & Pulp corp.） |
| 事業内容 | 各種板紙・洋紙・産業用紙・製紙原料および包装素材の販売 |
| 本社所在地 | 〒107-0052　東京都港区赤坂 1-11-30　赤坂 1 丁目センタービル 11F<br>TEL：03-6234-6350( 代表 ) ／ FAX：03-6234-6360<br>URL：http://www.nipap.co.jp/ |
| 設　　立 | 1988（昭和63）年7月8日 |
| 資本金 | 3億2,780万円 |
| 決算期 | 3月 |
| 主要株主 | 双日株式会社／レンゴー株式会社／大王製紙株式会社／特種東海製紙株式会社　他 |
| 売上高 | 1,104億円 (2023年 03月期) |
| 従業員数 | 97名 (2023年 03月 31日現在 ) |
| 取引金融機関 | 農林中央金庫／三菱ＵＦＪ銀行／みずほ銀行／三井住友銀行／あおぞら銀行／りそな銀行／商工組合中央金庫 |
| 営業所 | ■大阪支社<br>〒541-0045　大阪市中央区道修町 3-6-1　京阪神御堂筋ビル 8F<br>TEL : 06-6209-3063（代表）／ FAX : 06-6209-3010<br>■九州支店<br>〒810-0004　福岡市中央区渡辺通 5-23-8　サンライトビル 4F<br>TEL : 092-720-8801（代表）／ FAX : 092-720-8803<br>■ベトナム駐在事務所<br>Room №401,4th floor, Hoa Lam Building, No.2 Thi Sach street, Dist1, HCMC, VN<br>TEL:84.28.6291.8218 |
| 関連会社 | ■JAPAN PAPER TECHNOLOGY (VIET NAM) CO.,LTD.<br>U33b-35 , Road 20 , Tan Thuan Export Processing Zone . Tan Thuan Dong Ward , Dist.7 , HCMC , VN<br>TEL : 84.28.37701915-6 / FAX : 84.28.37701917<br>■JAPAN PAPER TECHNOLOGY DONG NAI (VIET NAM) CO.,LTD.<br>Lot B1,Road D2,Long Duc Industrial Zone, Long Thanh District,Dong Nai Probince,VN<br>TEL : 84.251.368.1214 / FAX : 84.251.368.1216<br>■SETTSU CARTON VIETNAM CORPORATION.<br>D4-1 Street, Long Duc Industrial Park, Long Duc Ward, Long Thanh District, Dong Nai Province, VN<br>TEL : 84.251.368.1194 / FAX : 84.251.368.1195 |

NISSHO IWAI
Paper & Pulp Corporation
日商岩井紙パルプ株式会社

## 沿　革

| | |
|---|---|
| 昭和63年7月 | エヌアイパッケージ株式会社の商号で日商岩井株式会社100%出資（資本金5,000万円）により創立。 |
| 平成4年　4月 | 日商岩井株式会社から洋紙部門の商権移管を受け洋紙部を新設。また同社の追加出資により資本金10,000万円に増資、あわせて日商岩井紙パルプ株式会社へと商号を変更。 |
| 平成6年 10月 | 日商岩井株式会社から輸出部門の商権移管を受ける。 |
| 平成7年 10月 | 日商岩井株式会社から大阪紙パルプ部門の商権移管を受ける。 |
| 平成11年12月 | 第三者割当増資実施により新資本金29,800万円。 |
| 平成12年 4月 | 兼松株式会社の紙パルプ部門と経営統合。東京本社／大阪支社／九州支店の三事業所体制を確立。 |
| 平成12年 9月 | 環境ISOの認証取得。 |
| 平成16年 3月 | 32,780万円に増資。 |
| 平成20年2月 | FSC® 認証、PEFC 認証を取得。 |
| 平成26年7月 | ベトナム駐在事務所を開設。 |

FSC
www.fsc.org
FSC® C017950
The mark of responsible forestry

PEFC
PEFC/31-32-37
持続可能な森林管理の促進
www.sgec-pefc.jp

LRQA CERTIFIED
ISO 14001
UKAS MANAGEMENT SYSTEMS
0001

NISSHO IWAI
Paper & Pulp Corporation
日商岩井紙パルプ株式会社

## 売上高推移

| 決算期 | '19/03 | '20/03 | '21/03 | '22/03 | '23/03 |
|---|---|---|---|---|---|
| 売上高 | 982億円 | 897億円 | 817億円 | 904億円 | 1,104億円 |

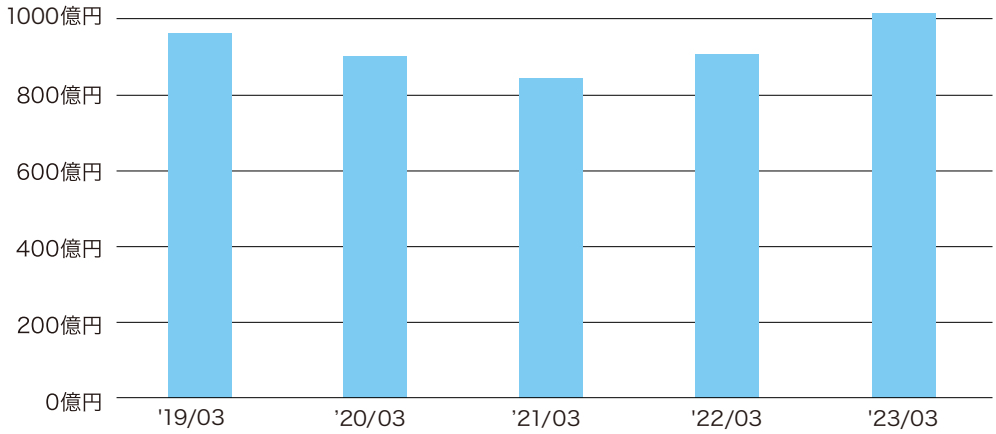


## 事業部別売り上げ比率

| 事業部 | 板紙 | 洋紙 | 原料古紙 | パルプ |
|---|---|---|---|---|
| 売上高 | 353 億円 | 213億円 | 156億円 | 373億円 |
| 比　率 | 32.1% | 19.3% | 14.2% | 33.8% |

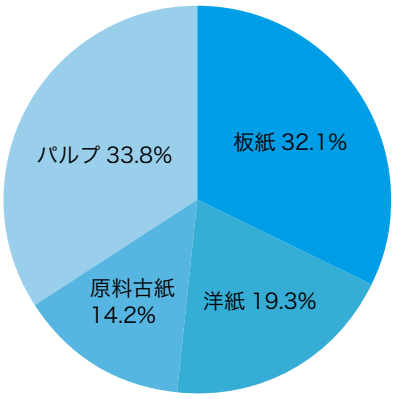


## 取引区分別売り上げ高

| 取引区分 | 国内 | 輸入 | 輸出 | 海外 |
|---|---|---|---|---|
| 売上高 | 566 億円 | 272 億円 | 214 億円 | 51 億円 |
| 比　率 | 51.3% | 24.7% | 19.4% | 4.6% |

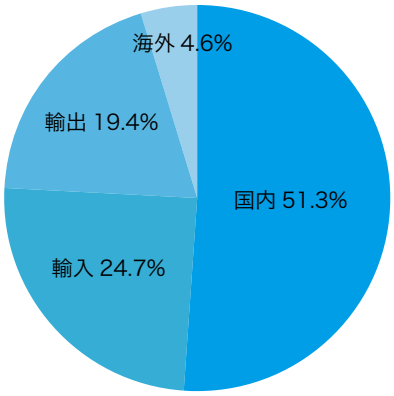


NISSHO IWAI
Paper & Pulp Corporation
日商岩井紙パルプ株式会社

## 古 紙

エコやリサイクルの推進が進む中、日本での古紙利用率は60%を超え、年々向上しています。当社において、年間で約60万トンの古紙を取り扱っており、国内外の製紙メーカーへ納めています。納められた古紙は、段ボール原紙やトイレットペーパー等の製品へ新たに生まれ変わります。当社は古紙を通じた森林資源 保護並びにゴミ排出量削減にも寄与しています。

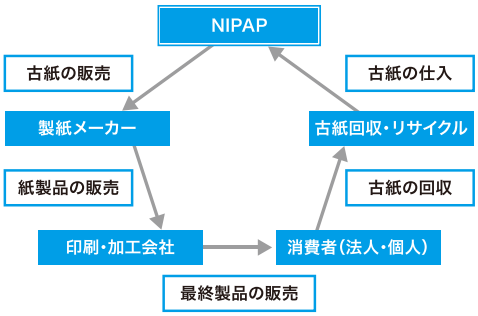


## パルプ

### 活動内容

世界各国のサプライヤーと取引があり、用途に応じた様々のパルプを調達しています。豊富な経験と広範なネットワークから「環境に優しく、高品質で価格競争力のあるパルプ」を提案します。国内、輸入、輸出、三国間と幅広い取引活動の中で常に最新のマーケット情報キャッチし、売り手・買い手のニーズに応えます。

### 取扱商品

晒しクラフトパルプ ／ 未晒しクラフトパルプ ／ フラッフパルプ ／ 溶解パルプ ／ 非木材パルプ ／ 古紙パルプ ／ 化学合成繊維

## 洋 紙

洋紙事業で取扱う主目品は"印刷用紙"です。印刷用紙という商品は、雑誌・カタログ・チラシ・新聞紙など様々なものに使われており、日常生活のなかにあふれています。

最近では FSC® 認証、PEFC 認証におけるCOC認証を取得することにより、
環境配慮商品の取扱いにも積極的に取り組んでおります。

## 板 紙

板紙事業では、段ボール製品を中心とした包材の提案と販売をしています。現在、日本国内では年間に約130億㎡の段ボール製品が消費されています。又、食料品、電化製品、繊維製品、ガラス製品等様々な用途において段ボール箱が使用されています。
当事業ではリサイクル型産業の代表である段ボール原紙を扱う事により、用途に適した段ボール製品の提案と環境に配慮した高品質・低コスト製品の安定供給を目指し販売活動をしています。

## 産業用紙

### 超厚物耐水ライナー：

米国から輸入し、それは木箱梱包の代替品として王子グループの「王子インターパック㈱」で加工されHiPLE-ACE（強化耐水段ボール箱）に生まれ変わります。環境にも優しく強度にも優れ、商品を大切に「包み」、「保護」します。

### クラフト紙：

産業用途のセメント袋や米袋に使用される重袋用クラフト紙。また消費者直結のデパートや専門店の手提げ袋、包装用紙に使われる軽包装クラフト紙も「包む」分野では大きな役割を果しています。

### 金属合紙・ガラス合紙：

これらは一般消費者が目にする事はありませんが、ガラスや金属の加工、移送時の「保護」を目的として使われる紙です。産業用の特殊な紙で金属やガラスをキズや錆、くもりから守ります。特にガラス合紙は、携帯電話、パソコン、薄型テレビの普及に伴い紙にも高い品質が求められます。我々は、製紙段階から加工まで一貫して携わることでこれらニーズにお応えしています。

### ジャパン・ペーパー・テクノロジー（ベトナム）：

当社は中部紙工株式会社とホーチミン市で合弁工場を運営しております。お客様の要望をきめ細かく反映して作られた重袋は東南アジア、オーストラリア地区で高い評価を頂き、食品などの材料を「包み」、「保護」して日本にも運ばれて来ています。

我々は、一味違ったアプローチでこれ等の分野でトップシェアーを目指します。

## 事業所一覧

### 東京本社

〒107-0052
東京都港区赤坂 1-11-30
赤坂 1丁目センタービル 11F
TEL：03-6234-6350(代表) ／ FAX：03-6234-6360

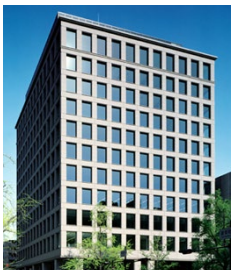

### 大阪支社

〒541-0045
大阪市中央区道修町 3-6-1
京阪神御堂筋ビル 8F
TEL：06-6209-3063(代表) ／ FAX：06-6209-3010

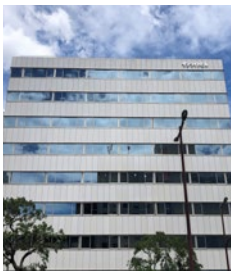

### 九州支店

〒810-0004
福岡市中央区渡辺通5-23-8
サンライトビル4F
TEL：092-720-8801(代表) ／ FAX：092-720-8803

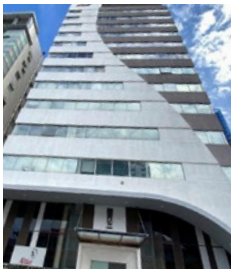

### ベトナム駐在事務所

Room №401,4th floor, Hoa Lam Building, No.2 Thi Sach street,
Dist1, HCMC, VN
TEL:84.8.6291.8218

## グループネットワーク

### グループネットワーク海外拠点

- Sojitz Europe plc
- PT. Sojitz Indonesia
- Sojitz Corporation, Hanoi Liaison Office
- Sojitz Corporation, Ho Chi Minh City Liaison Offeice
- Sojitz Philippines Corporation
- Sojitz(Hong Kong)Ltd.
- Sojitz(Shanghai)Co.Ltd
- Sojitz Taiwan Corporation
- Sojitz Korea Corporation
- Sojitz Canada corporation
- Sojitz Corporation of America
- JAPAN PAPER TECHNOROGY (VIET NAM)CO.,LTD

NISSHO IWAI
Paper & Pulp Corporation
日商岩井紙パルプ株式会社